



**IMPERIO**





■ IMPERIO ■





04



04

03

02

01

DESIGNAÇÃO	REFERÊNCIA	PONTOS	cm		kg.	M3	V	
			L	P	A			
Aparador 4p Império Gold	01 801	27.00	220	50	90	137	1,09	1
Moldura Aparador 4p Império Gold	02 802	8.75	215	6	106	42	0,15	1
Mesa Sala Império Gold T/ Vidro	03 803	22.50	190	100	78	125	0,55	2
Cadeira Gold c/ areo Mad.	04 804	4.75	53	43	112	7	0,15	1





04



02

01

03

04

DESIGNAÇÃO	REFERÊNCIA	PONTOS	L	P	A	kg.	M3	V
Aparador 4p Império Silver	01 805	27.00	220	50	90	137	1,09	1
Moldura Aparador 4p Império Silver	02 806	8.75	215	6	106	42	0,15	1
Mesa Sala Império Silver T/ Vidro	03 807	22.50	190	100	78	125	0,55	2
Cadeira Silver	04 808	4.50	53	43	112	7	0,15	1





DESIGNAÇÃO	REFERÊNCIA	PONTOS	L	P	A	kg.	M3	V
Aparador 4p Império Silver	01 805	27.00	220	50	90	137	1,09	1
Mesa Sala Império Silver T/ Vidro	02 807	22.50	190	100	78	125	0,55	2
Cadeira Silver	03 808	4.50	53	43	112	7	0,15	1







DESIGNAÇÃO	REFERÊNCIA	PONTOS	L	cm P	cm A	kg	M3	V
Aparador 4p Império Classic	01 809	24.50	220	50	90	137	1,09	1
Moldura Aparador 4p Império Classic	02 810	8.00	215	6	106	42	0,15	1
Mesa Sala Império Classic	03 811	21.50	180 +60	100	78	112	0,56	2
Cadeira Império Classic	04 812	4.25	45	57	95	9	0,15	1
Vitrine Alta 2p Império Classic	05 813	20.50	120	45	200	133	1,19	2





DESIGNAÇÃO	REFERÊNCIA	PONTOS	L	P	A	kg.	M3	V
Mesa Sala Império Classic T/ Vidro	01 814	20.50	190	100	78	125	0,55	2
Cadeira Elegance	02 815	4.25	48	48	102	9	0,15	1
Mesa Sala Império Classic	03 811	21.50	180 +60	100	78	112	0,56	2
Cadeira Império Classic	04 812	4.25	45	57	95	9	0,15	1



02





02

DESIGNAÇÃO	REFERÊNCIA	PONTOS	L	P	A	kg.	M3	V
Mesa Sala 4 pés Império Classic	01 816	19,00	180 +60	100	78	66	0,30	2
Cadeira Advantgard	02 817	4,25	50	50	100	7	0,15	1
Cristaleira 4p Império Classic	03 818	49,00	220	215	50	269	2,60	9



01

02

03





■ IMPERIO ■





DESIGNAÇÃO	REFERÊNCIA	PONTOS	L	cm P	A	kg.	M3	V
Estante Império Silver nº1	01 819	52.50	250	50	215	247	1,64	5
Mesa Centro Império Silver	02 820	7.75	110	60	45	45	0,33	1
Estante Império Gold nº1	03 821	52.50	250	50	215	247	1,64	5
Mesa Centro Império Gold	04 822	7.75	110	60	45	45	0,33	1







DESIGNAÇÃO	REFERÊNCIA	PONTOS	L	P	A	kg.	M3	V
Estante Império Silver nº 2	823	31.50	220	50	195	144	0,83	3
Base Plasma Império Silver 220	01 824	23.00	220	50	52	117	0,63	1
Caixote Vertical Império	02 825	5.50	42	30	120	21	0,17	1
Prateleira Pendurar Império	03 826	3.00	120	30	4	6	0,07	1
Base Plasma Império Silver 160	04 827	17.00	160	50	52	88	0,46	1
Base Plasma Império Gold 120	05 828	12.50	120	50	52	55	0,43	1







DESIGNAÇÃO	REFERÊNCIA	PONTOS	L	P	A	kg.	M3	V
Base Plasma Império Silver 220	01 824	23.00	220	50	52	117	0,63	1
Mesa Centro Império Silver	02 820	7.75	110	60	45	45	0,33	1

01

02





DESIGNAÇÃO	REFERÊNCIA	PONTOS	L	P	A	kg.	M3	V
Estante Império Classic nº 3	829	29.00	180	50	195	135	0,85	3
Base TV Império Classic	01 830	19.50	180	50	52	93	0,51	1
Caixote Horizontal Império Classic	02 831	4.50	120	30	42	21	0,17	1
Caixote Vertical Império Classic	03 832	5.00	42	30	120	21	0,17	1
Mesa Centro Império Classic	04 833	7.00	110	60	45	45	0,33	1
Cadeira VIP c/ capitoné	05 857	7.25	62	62	105	9	0,44	1





■ IMPERIO ■





05

DESIGNAÇÃO	REFERÊNCIA	PONTOS	L	P	a	kg.	M3	V
Quarto Império Silver nº1 c/ Estofo (colchão 160x200)	834	54.50	-	-	-	265	1,45	8
Camiseiro Império Silver	02	7.75	60	40	60	36	0,16	1
Cómoda Império Silver	03	16.50	130	50	90	94	0,64	1
Moldura Cômoda Império Silver	04	5.50	127	6	106	22	0,09	1
Cadeirairo Onda Império Silver	05	7.75	68	62	99	11	0,45	1



04

05

03

01

02





DESIGNAÇÃO	REFERÊNCIA	PONTOS	L	P	A	kg.	M3	V
Cama Império Gold c/ Estofa (colchão 160x200)	01 841	18.50	181	212	130	87	0,40	4
Camiseiro Império Gold	02 842	7.75	60	40	60	36	0,16	1





DESIGNAÇÃO	REFERÊNCIA	PONTOS	L	P	A	kg.	M3	V
Quarto Império Silver nº 2 (colchão 160x200)	843	54.50	-	-	-	275	1,45	8
Cama Império Silver	01 844	17.00	181	212	130	87	0,40	4
Camiseiro Império Silver	02 836	7.75	60	40	60	36	0,16	1
Cómoda Império Silver	03 837	16.50	130	50	90	94	0,64	1
Moldura C6moda Império Silver	04 838	5.50	127	6	106	22	0,09	1
Camiseiro Império Silver 6 Gav.	05 839	13.00	65	40	120	55	0,34	1





05

DESIGNAÇÃO	REFERÊNCIA	PONTOS	L	P	A	kg.	M3	V
Quarto Império Classic nº 2 (colchão 160x200)	845	49.00	-	-	-	275	1,45	8
Cama Império Classic	01 846	15.00	181	212	130	87	0,40	4
Camiseiro Império Classic	02 847	7.00	60	40	60	36	0,16	1
Cómoda Império Classic	03 848	15.00	130	50	90	94	0,64	1
Moldura Cômoda Império Classic	04 849	5.00	127	6	106	22	0,09	1
Cadeira VIP c/ Capitoné	05 857	7.25	62	62	105	9	0,44	1



04

05

03

01

02



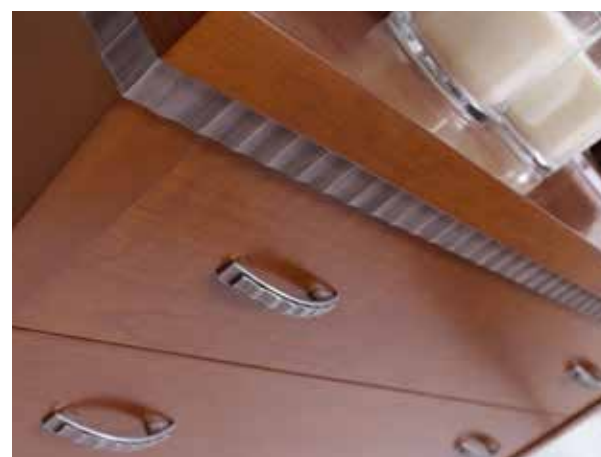

DESIGNAÇÃO	REFERÊNCIA	PONTOS	L	P	A	kg.	M3	v
Camã Império Classic P. Aberta (colchão 160x200)	01 846A	13.50	181	212	130	77	0,40	4
Camiseiro Império Classic	02 847	7.00	60	40	60	36	0,16	1
Cadeira VIP c/ Capitoné	03 857	7.25	62	62	105	9	0,44	1







DESIGNAÇÃO	REFERÊNCIA	PONTOS	L	P	A	kg.	M3	V
Roupeiro 3 Portas Império Classic	01 850	30.00	180	65	220	192	0,90	5
Roupeiro 3 Portas Império Silver	02 851	34.50	180	65	220	192	0,90	5
Roupeiro 4 Portas Império Classic	03 852	37.50	220	65	220	252	1,10	5





IMPERIO





DESIGNAÇÃO	REFERÊNCIA	PONTOS	L	P	Á	kg.	M3	V
Consola 1 Gaveta Império Silver	01 854	8.80	120	37	90	45	0,44	1



DESIGNAÇÃO	REFERÊNCIA	PONTOS	L	P	Á	kg.	M3	V
Consola 1 Gaveta Império Classic	01 853	8.00	120	37	90	45	0,44	1





# IMPERIO

DESIGNAÇÃO	REFERÊNCIA	PONTOS	L	P	A	kg.	M3	V
Sapateira 3p Império Classic	01 855	14,75	145	40	90	78	0,57	1
Moldura Sap. 3p Império Classic	02 856	5,75	140	6	106	27	0,10	1



## MOSTRUÁRIO DE CORES



01. CARVALHO WENGUÉ CLARO



02. CARVALHO WENGUÉ ESCURO



03. CEREJEIRA



04. MOGNO



05. CARVALHO BRANCO



06. NOGUEIRA



07. CARVALHO CINZA



08. CARVALHO CINZA METALIZADO



09. CARVALHO MOKA



10. CARVALHO CERUSÊ

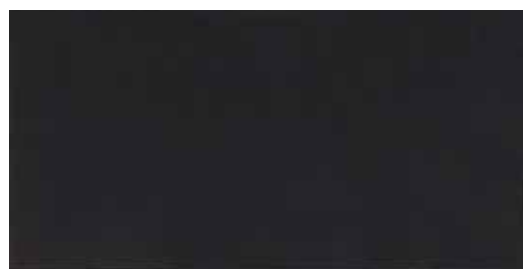

11. LACADO PRETO

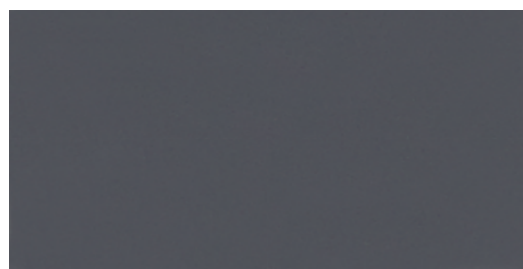

12. LACADO CINZA



13. LACADO CINZA CLARO



14. LACADO MOKA

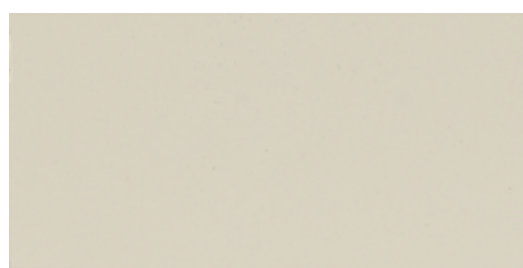

15. LACADO BEGE



16. LACADO BRANCO



17. LACADO OURO



18. LACADO PRATA



19. CARVALHO BEGE CLARO



20. CARVALHO BEGE CHAMPAGNE



Todos os campos são de preenchimento obrigatório.  
Venda exclusiva a profissionais

EMPRESA / CARIMBO:

Nome: \_\_\_\_\_ Cargo: \_\_\_\_\_

Morada: \_\_\_\_\_

Contacto Tel.: \_\_\_\_\_ Telm.: \_\_\_\_\_

Email: \_\_\_\_\_

\_\_\_\_\_  
RESPONSÁVEL:

CONDIÇÕES GERAIS DE VENDA:

IDC mobiliário reserva-se ao direito de introduzir modificações, troca de detalhes, sempre que necessários para benefício do produto e do cliente, sem aviso prévio.

É expressamente proibida a reprodução, por qualquer via, dos nossos produtos. As medidas dos materiais em questão podem variar entre 2 a 5cm. Preços e medidas válidos, salvo erro tipográfico ou alteração sem aviso prévio.

O catálogo é propriedade da IDC mobiliário tendo este último o direito a recolher o mesmo em qualquer altura sem aviso prévio.

Prazo de entrega após confirmação de encomenda - até 30 dias.



Todos os campos são de preenchimento obrigatório.  
Venda exclusiva a profissionais

EMPRESA / CARIMBO:

Nome: \_\_\_\_\_ Cargo: \_\_\_\_\_

Morada: \_\_\_\_\_

Contacto Tel.: \_\_\_\_\_ Telm.: \_\_\_\_\_

Email: \_\_\_\_\_

\_\_\_\_\_  
RESPONSÁVEL:

CONDIÇÕES GERAIS DE VENDA:

IDC mobiliário reserva-se ao direito de introduzir modificações, troca de detalhes, sempre que necessários para benefício do produto e do cliente, sem aviso prévio.

É expressamente proibida a reprodução, por qualquer via, dos nossos produtos. As medidas dos materiais em questão podem variar entre 2 a 5cm. Preços e medidas válidos, salvo erro tipográfico ou alteração sem aviso prévio.

O catálogo é propriedade da IDC mobiliário tendo este último o direito a recolher o mesmo em qualquer altura sem aviso prévio.

Prazo de entrega após confirmação de encomenda - até 30 dias.









IDC - Indústria Mobiliário, Lda.  
Rua dos Pousados, 157  
Zona Industrial das Abelheiras  
4590-096 Carvalhosa - Paços de Ferreira  
Portugal  
Tel. +351 255 868 320  
Fax. +351 255 868 329  
idcmobiliario@gmail.com

**[www.idcmobiliario.com](http://www.idcmobiliario.com)**